

Ansicht: Ost

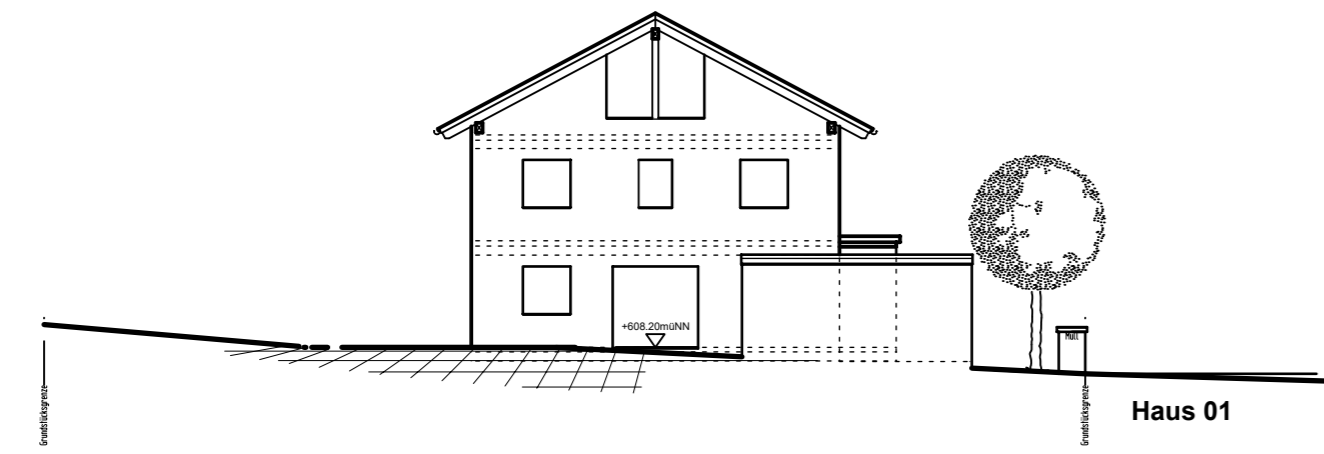

Ansicht: Nord

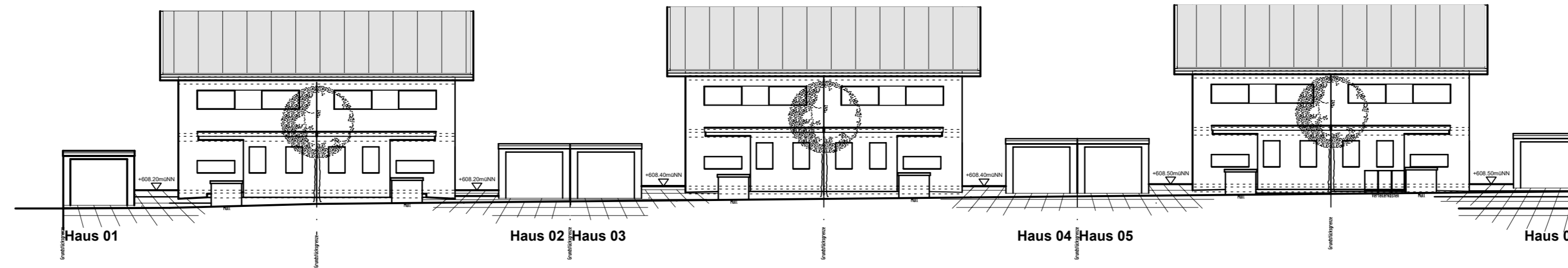

Ansicht: West

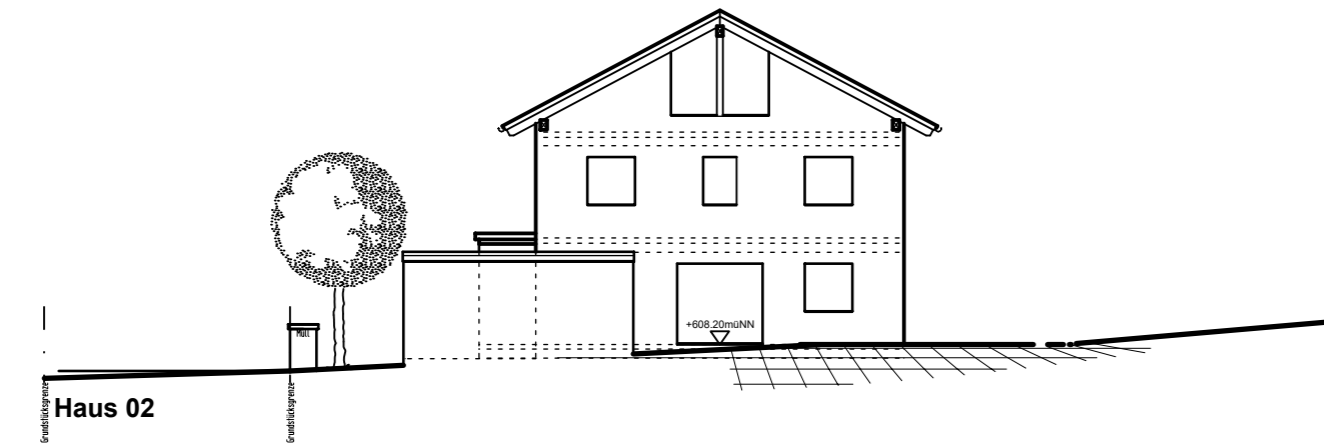

Ansicht: Süden

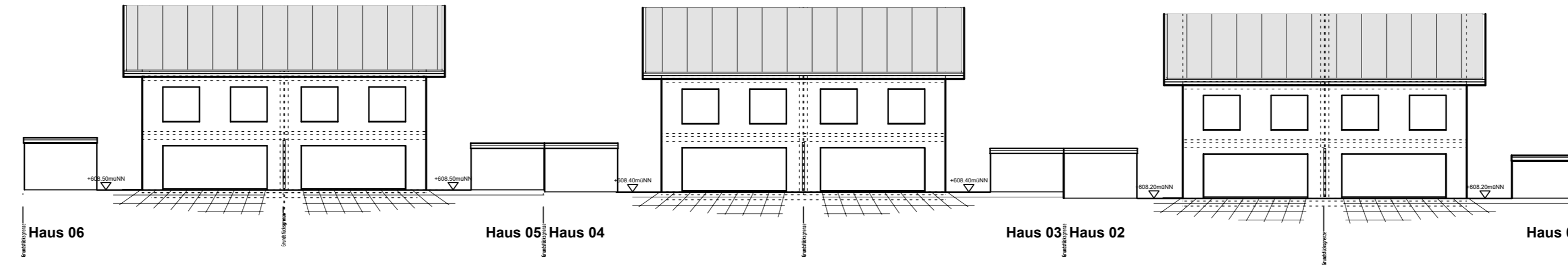

Erdgeschoss

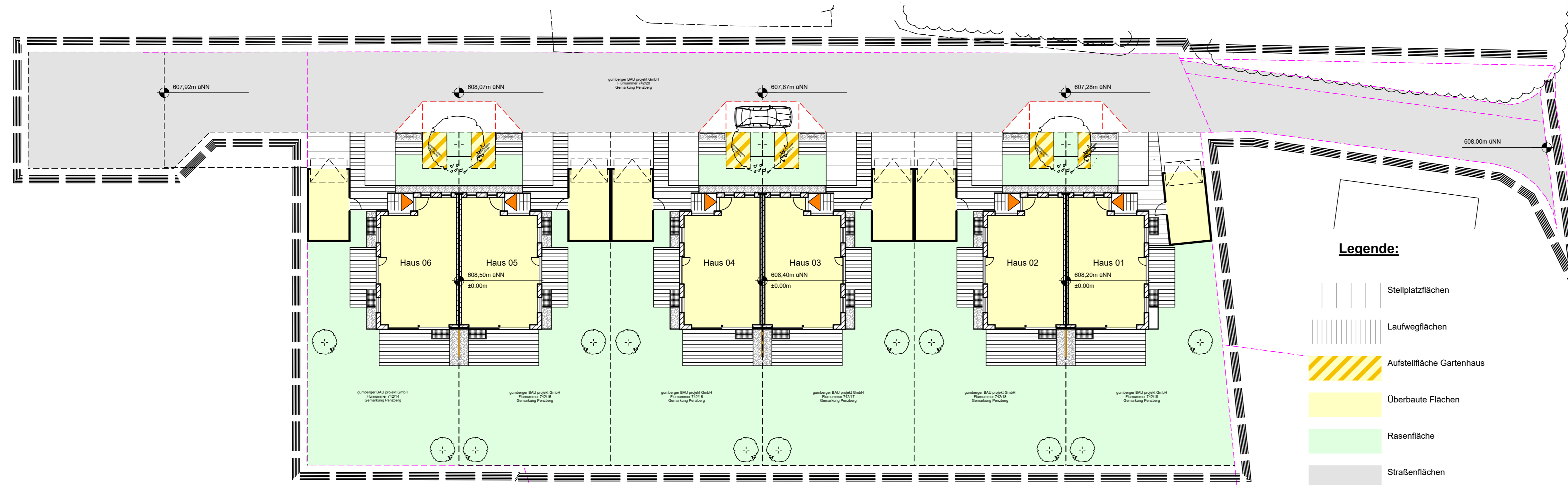

Legende:

- Stellplatzflächen
- Laufwegflächen
- Aufstellfläche Gartenhaus
- Überbaute Flächen
- Rasenfläche
- Straßenflächen

Vorhabenplan

Bauantrag : Plan Nr. 1

1. Schrift	2. Schrift	3. Schrift
------------	------------	------------

PROJEKT Neubau von sechs Doppelhaushälften auf Teilfläche FINr. 742/14 /15 /16 /17 /18 /19 als Energieeffizienzhäuser 55 mit je einer Einzelgarage

BAUHERR gumberger **bau** projekt GmbH
 Philippstraße 2 - 82377 Penzberg
 TEL: 08856 - 9249-10 WEB: www.gumberger.de
 FAX: 08856 - 9249-20 E-MAIL: projekt@gumberger.de

GRUND-EIGENTÜMER gumberger **bau** projekt GmbH
 Philippstraße 2 - 82377 Penzberg
 TEL: 08856 - 9249-10 WEB: www.gumberger.de
 FAX: 08856 - 9249-20 E-MAIL: projekt@gumberger.de

PLANINHALT Außenanlagen
 Systemansichten
 M 1:200

ENTWURF gumberger **bau** plan GmbH
 Philippstraße 2 - 82377 Penzberg
 Penzberg, den 02.08.2019
 TEL: 08856 - 9249-0 WEB: www.gumberger.de
 FAX: 08856 - 9249-20 E-MAIL: plan@gumberger.de

Bauherr : _____

Grundeigentümer : _____

Stadt : _____	Landratsamt : _____
---------------	---------------------